

How to reach Arles from Marseille?

Whether you arrive in Marseille by train at St Charles Station or at the Marseille Provence airport, the best solution to reach Arles is to take a TER (Local Train: "Train Express Régional") towards Arles Station (Gare SNCF).

- From Marseille St Charles station, you can find it directly inside the station. The final destination should be Avignon, Valence, Carpentras or Nîmes, Montpellier.

- From Marseille Provence Airport, you should first reach the "Vitrolles - Aéroport Marseille Provence" (VAMP), also called "Vitrolles – Gare SNCF", which is on the same train line going from Marseille St Charles station to Arles. Going out from the hall of the airport, you should reach the "Gare Routière" and take the shuttle Bus N°13. The travel takes 7 mn with a 12 to 15 mn frequency. The cost is 1 €. The timetables and map are given hereafter.

Airport MP "Gare Routiere" => VAMP Station (going to Arles)

Monday to Friday

G.R. AÉROPORT MARSEILLE PROVENCE	6:15	6:30	6:43	7:00	7:12	7:24	7:38	7:48	8:00	8:12	8:24	8:36	8:48	9:00	9:18	9:36	9:54	10:12	10:30	10:48	11:02	11:24	11:42	11:58	12:18	12:36	12:52	13:07	13:21
GARE DE VITROLLES (VAMP)	6:20	6:35	6:48	7:05	7:17	7:29	7:44	7:53	8:05	8:17	8:29	8:41	8:53	9:05	9:23	9:41	9:59	10:17	10:35	10:53	11:07	11:29	11:47	12:03	12:23	12:41	12:57	13:12	13:26

G.R. AÉROPORT MARSEILLE PROVENCE	13:36	13:53	14:09	14:24	14:42	15:02	15:17	15:37	15:57	16:15	16:30	16:43	17:00	17:11	17:24	17:36	17:48	18:00	18:12	18:24	18:36	18:48	19:00	19:20	19:40	20:02	20:25	21:06	21:45
GARE DE VITROLLES (VAMP)	13:41	13:58	14:14	14:29	14:47	15:07	15:22	15:42	16:02	16:20	16:35	16:50	17:05	17:17	17:29	17:41	17:53	18:05	18:17	18:29	18:41	18:53	19:05	19:25	19:45	20:07	20:30	21:11	21:50

Saturdays, Sundays and Holidays

G.R. AÉROPORT MARSEILLE PROVENCE	6:15	6:45	7:00	7:15	7:30	7:45	8:00	8:15	8:30	8:45	9:00	9:10	9:25	9:45	10:07	10:25	10:45	11:05	11:25	11:45	12:01	12:25	12:45	13:05	13:25	13:45
GARE DE VITROLLES (VAMP)	6:20	6:50	7:05	7:20	7:35	7:50	8:05	8:20	8:35	8:50	9:05	9:15	9:30	9:50	10:12	10:30	10:50	11:10	11:30	11:50	12:06	12:30	12:50	13:10	13:30	13:50

G.R. AÉROPORT MARSEILLE PROVENCE	14:05	14:25	14:45	15:05	15:25	15:45	16:00	16:15	16:30	16:45	17:00	17:15	17:30	17:45	18:00	18:15	18:30	18:45	19:00	19:20	19:40	20:00	20:20	20:45	21:05	21:45
GARE DE VITROLLES (VAMP)	14:10	14:30	14:50	15:10	15:30	15:50	16:05	16:20	16:35	16:50	17:05	17:20	17:35	17:50	18:05	18:20	18:35	18:50	19:05	19:25	19:45	20:05	20:25	20:50	21:10	21:50

VAMP Station => Airport MP "Gare Routiere" (coming back from Arles)

Monday to Friday

GARE DE VITROLLES (VAMP)	6:05	6:30	6:49	7:04	7:24	7:39	7:52	8:04	8:18	8:28	8:40	8:51	9:03	9:15	9:27	9:38	9:56	10:04	10:22	10:40	10:58	11:16	11:38	11:54	12:11	12:34	12:47	13:03	13:18
TRIBALLES	6:07	6:32	6:51	7:06	7:26	7:41	7:54	8:06	8:20	8:30	8:42	8:53	9:05	9:17	9:29	9:40	9:58	10:06	10:24	10:42	11:00	11:18	11:40	11:56	12:13	12:36	12:49	13:05	13:20
G.R. AÉROPORT MARSEILLE PROVENCE	6:11	6:36	6:55	7:10	7:30	7:45	7:58	8:10	8:24	8:34	8:46	8:57	9:09	9:21	9:33	9:44	10:02	10:10	10:28	10:46	11:04	11:22	11:44	12:00	12:17	12:40	12:53	13:09	13:24

GARE DE VITROLLES (VAMP)	13:34	13:48	14:04	14:20	14:36	14:53	15:12	15:33	15:57	16:21	16:41	16:58	17:14	17:26	17:42	17:53	18:06	18:18	18:28	18:38	18:49	18:56	19:04	19:16	19:27	19:44	20:04	20:47	21:28
TRIBALLES	13:36	13:50	14:06	14:22	14:38	14:55	15:14	15:35	15:59	16:23	16:43	17:00	17:16	17:28	17:44	17:55	18:08	18:20	18:30	18:40	18:51	18:58	19:06	19:18	19:29	19:46	20:06	20:49	21:30
G.R. AÉROPORT MARSEILLE PROVENCE	13:40	13:54	14:10	14:26	14:42	14:59	15:18	15:39	16:03	16:27	16:47	17:04	17:20	17:32	17:48	17:59	18:12	18:24	18:34	18:44	18:55	19:02	19:10	19:22	19:33	19:50	20:10	20:53	21:34

Saturdays, Sundays and Holidays

GARE DE VITROLLES (VAMP)	6:05	6:37	7:09	7:24	7:40	7:56	8:11	8:26	8:41	8:55	9:10	9:25	9:35	9:50	10:10	10:32	10:50	11:10	11:30	11:50	12:10	12:30	12:50	13:10	13:30	13:50	14:10	14:30	14:50	15:10
TRIBALLES	6:07	6:39	7:11	7:26	7:42	7:58	8:13	8:28	8:43	8:57	9:12	9:27	9:37	9:52	10:12	10:32	10:52	11:12	11:32	11:52	12:12	12:34	12:52	13:12	13:32	13:52	14:12	14:32	14:52	15:12
G.R. AÉROPORT MARSEILLE PROVENCE	6:11	6:43	7:15	7:30	7:46	8:02	8:17	8:32	8:47	9:01	9:16	9:31	9:41	9:56	10:16	10:38	10:56	11:16	11:36	11:56	12:16	12:36	12:56	13:16	13:36	13:56	14:16	14:36	14:56	15:16

GARE DE VITROLLES (VAMP)	15:30	15:50	16:10	16:25	16:40	16:56	17:12	17:27	17:42	17:57	18:12	18:26	18:41	18:55	19:10	19:24	19:44	20:04	20:24	20:42	21:07	21:27	22:07
TRIBALLES	15:32	15:52	16:12	16:27	16:42	16:58	17:14	17:29	17:44	17:59	18:14	18:28	18:43	18:57	19:12	19:26	19:46	20:06	20:26	20:44	21:09	21:29	22:09
G.R. AÉROPORT MARSEILLE PROVENCE	15:36	15:56	16:16	16:31	16:46	17:02	17:18	17:33	17:48	18:03	18:18	18:32	18:47	19:01	19:16	19:30	19:50	20:10	20:30	20:48	21:13	21:33	22:13

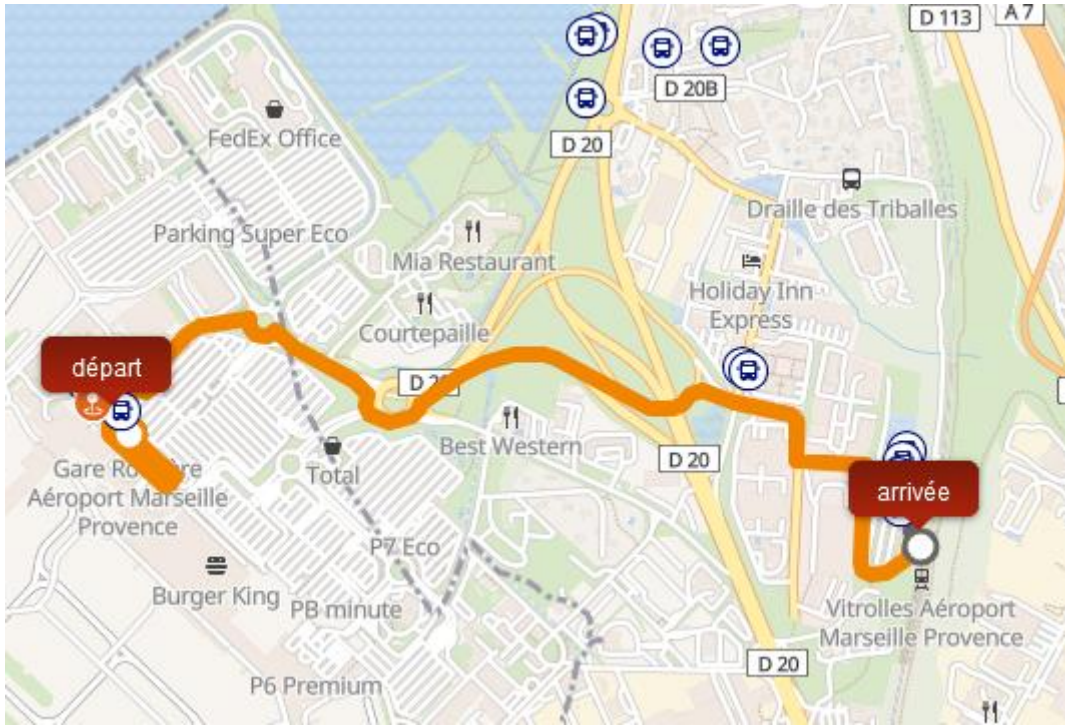

You must ensure that the train you take in Marseille or VAMP station will stop in Arles. It is the case for all the train whose final destination is Avignon-Centre. As you can see on the map of the TER network for the South area of France, given below, the terminus can also be Orange, Valence, Carpentras or Nîmes, Montpellier.

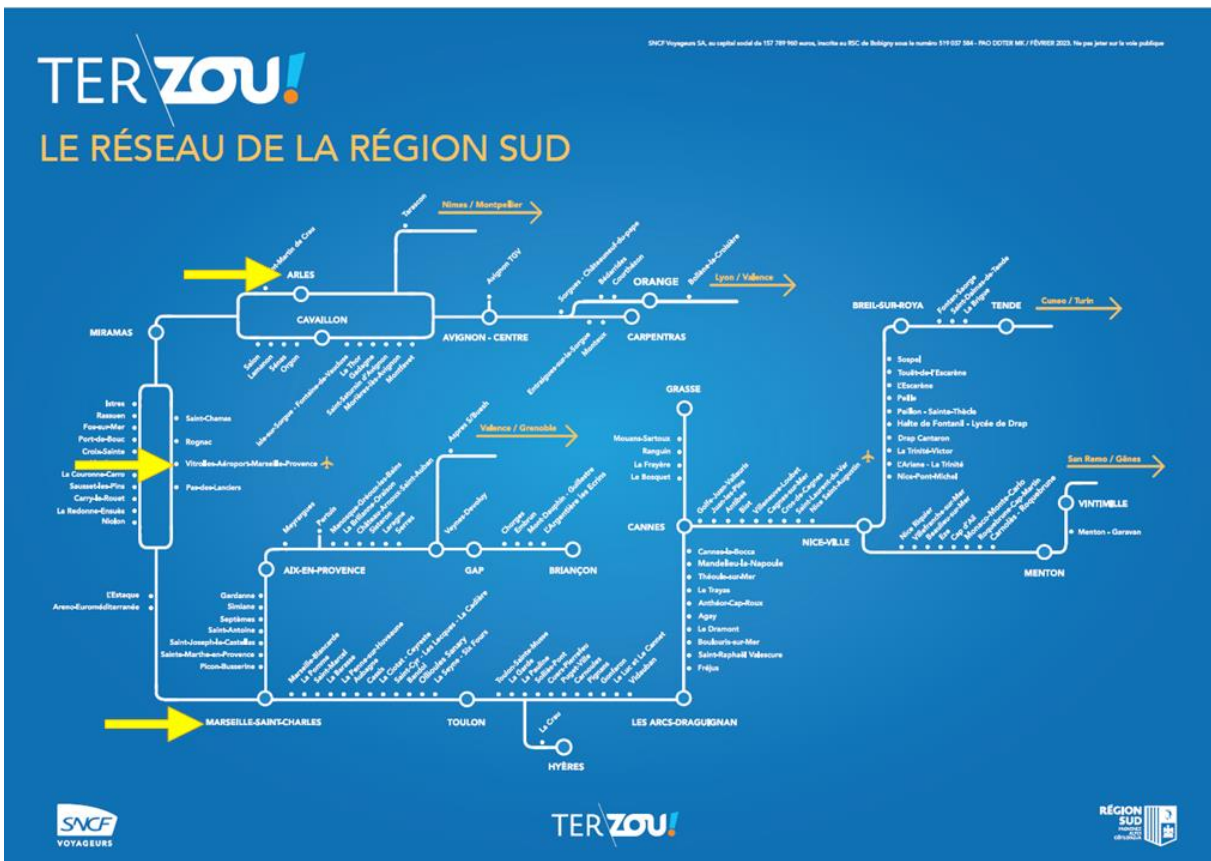

- From Marseille St Charles, the TER reaches Arles (4th stop after VAMP, Miramas and Saint-Martin-de-Crau on most trains) in 1h10mn. There is a train roughly every hour, the cost is around 20 €.

- From "VAMP station", the TER reaches Arles (3rd stop after Miramas and Saint-Martin-de-Crau on most trains) in 45 to 50 mn. There is a train roughly every hour, the cost is around 15 €. The platform is "Voie 2" indicated as "Miramas, Avignon, Montpellier" (opposite to Voie 1 towards Marseille).



The timetables are given hereafter:

8 Marseille → Avignon Via Arles																	TER ZOU!	
HORAIRES VALABLES DU 10 DÉCEMBRE 2023 AU 14 DÉCEMBRE 2024																	Ces horaires sont donnés sous réserve de modification. Des adaptations (travaux, mouvements sociaux...) peuvent modifier les horaires communiqués dans cette fiche. Avant votre départ, à 11h, nous vous invitons à consulter nos médias : le site SNCF TER SUD, SNCF CONNECT ou toute autre application de mobilité, par téléphone auprès du Contact TER au 0800114023 (appel gratuit), le fil X (@TER_SUD_SNCF).	
	LS sF	TLJ 1	LV sF	TLJ	SDF	TLJ	TLJ	TLJ	TLJ	TLJ	TLJ	TLJ	TLJ	LV sF 2	LV sF	SDF 3	LV sF	TLJ
	TER	TER	TER	TER	TER	TER	TER	TER	TER	TER	TER	TER	TER	TER	TER	TER	TER	TER
Marseille-St-Charles (D)		6.55	7.38	8.41	9.42	10.41	11.41	12.55	13.40	14.41	15.41	16.56	17.22	17.56	18.33	18.56	20.40	
Vitrolles Aéroport Marseille Provence		7.10	7.58	9.00	10.01	11.00	12.00	13.10	14.03	15.00	16.00	17.11	17.36	18.10	18.54	19.09	21.00	
Miramas	6.26	7.29	8.22	9.28	10.30	11.27	12.23	13.29	14.31	15.28	16.24	17.30	17.58	18.28	19.22	19.28	21.29	
St-Martin-de-Crau	6.41	7.40	8.33	9.39	10.41	11.38	12.34	13.40	14.42	15.38	16.35	17.41	18.11	18.39	19.34	19.39	21.40	
Arles	6.51	7.51	8.43	9.49	10.51	11.47	12.43	13.51	14.52	15.48	16.44	17.51	18.22	18.48	19.46	19.49	21.50	
Avignon-Centre (A)	7.09	8.08	9.02	10.07	11.10	12.05	13.04	14.08	15.10	16.05	17.04	18.09	18.40	19.06	20.03	20.06	22.08	
numéro de circulation	879582	17700	879504	886556	879508	879516	886560	17702	886568	879522	879528	17704	886572	879546	886576	886580	879552	
(A) Heure d'arrivée.																	1	Horaires modifiés du 16 au 18 août 2024. Renseignez-vous sur le site SNCF TER SUD
(D) Heure de départ.																	2	Horaires modifiés le 12 novembre 2024. Renseignez-vous sur le site SNCF TER SUD
LS sF																	3	Horaires modifiés le 1er avril, 1er, 8, 9 et 20 mai 2024. Renseignez-vous sur le site SNCF TER SUD
TLJ																		

8 Avignon → Marseille Via Arles																	TER ZOU!							
HORAIRES VALABLES DU 10 DÉCEMBRE 2023 AU 14 DÉCEMBRE 2024																	Ces horaires sont donnés sous réserve de modification. Des adaptations (travaux, mouvements sociaux...) peuvent modifier les horaires communiqués dans cette fiche. Avant votre départ, à 11h, nous vous invitons à consulter nos médias : le site SNCF TER SUD, SNCF CONNECT ou toute autre application de mobilité, par téléphone auprès du Contact TER au 0800114023 (appel gratuit), le fil X (@TER_SUD_SNCF).							
	LV sF	LV sF	SDF	SDF	LV sF	SDF 4	LV sF	TLJ 5	TLJ	TLJ	TLJ	TLJ	TLJ 1	V sF	L à J	SDF	L à J sF	V sF	SDF	LV sF	TLJ 6	LV sF	SDF 7	
	TER	TER	TER	TER	TER	TER	TER	TER	TER	TER	TER	TER	TER	TER	TER	TER	TER	TER	TER	TER	TER	TER	TER	
Avignon-Centre (D)	5.55	6.55	6.55	7.53	7.54	8.48	8.55	9.51	10.55	11.53	12.55	13.57	14.54	16.01	16.38	16.55	17.06	17.55	17.55	17.55	18.56	19.51	20.55	22.02
Arles	6.12	7.12	7.12	8.11	8.12	9.10	9.12	10.10	11.17	12.10	13.14	14.15	15.13	16.23	16.55	17.12	17.24	18.12	18.12	18.12	19.13	20.10	21.12	22.20
St-Martin-de-Crau	6.22	7.22	7.22	8.20	8.22	9.22	9.22	10.21	11.29	12.20	13.24	14.24	15.23	16.32	17.04	17.22	17.34	18.22	18.22	18.22	19.23	20.21	21.21	22.30
Miramas	6.35	7.35	7.38	8.37	8.35	9.38	9.38	10.34	11.46	12.37	13.37	14.37	15.36	16.44	17.22	17.37	17.48	18.38	18.34	18.38	19.37	20.34	21.38	22.47
Vitrolles Aéroport Marseille Provence	6.52	7.55	8.00	9.00	8.52	10.00	10.00	10.52	12.03	13.00	14.00	14.59	15.55	17.07	17.44	17.59	18.12	19.01	18.52	19.01	19.59	20.52	22.00	23.09
Marseille-St-Charles (A)	7.08	8.09	8.19	9.19	9.07	10.20	11.07	12.18	13.20	14.19	15.18	16.12	17.27	18.04	18.19	18.27	19.20	19.08	19.20	20.23	21.07	22.20	23.28	
numéro de circulation	879503	879515	879521	886553	886557	886561	879527	17701	886565	879533	879539	886569	17703	879545	886573	879547	886577	886581	879551	879557	879563	17705	879569	879575
(A) Heure d'arrivée.																	1	Horaires modifiés du 16 au 18 août 2024. Renseignez-vous sur le site SNCF TER SUD						
(D) Heure de départ.																	5	Horaires modifiés les 25 mai, 17 et 18 août, et les 1er et 2 novembre 2024. Renseignez-vous sur le site SNCF TER SUD						
LV sF																	4	Horaires modifiés les 15 août et 11 novembre 2024. Renseignez-vous sur le site SNCF TER SUD						
SDF																	6	Horaires modifiés du 15 au 17 août 2024. Renseignez-vous sur le site SNCF TER SUD						
TLJ																	7	Terminus Miramas le 10 novembre 2024						

There are other possibilities to reach Arles on the same line with train going from Marseille to Nîmes and Montpellier. The timetables are given hereafter:

Marseille → Nîmes → Montpellier												
HORAIRE VALABLE DU 10 DÉCEMBRE 2023 AU 14 DÉCEMBRE 2024												
	LV sF 1	TLJ 2	TLJ	TLJ	TLJ	TLJ	TLJ	TLJ	TLJ	TLJ	TLJ	LV sF 4
	TER	INTERCITES	TER	INTERCITES	INTERCITES	TER	INTERCITES	INTERCITES	TER	INTERCITES	TER	INTERCITES
Marseille-St-Charles (D)	6.23	7.25	8.23	9.29	11.22	12.26	13.29	15.27	16.24	17.28	18.25	19.28
Vitrolles Aéroport Marseille Provence	6.37	-	8.40	-	-	12.40	-	-	16.38	-	18.40	-
Miramas	6.56	-	8.58	-	-	12.58	-	-	16.55	-	18.58	-
St-Martin-de-Crau	7.07	-	9.09	-	-	13.09	-	-	17.07	-	19.09	-
Arles	7.18	8.11	9.19	-	12.12	13.20	-	-	17.18	-	19.19	-
Tarascon	7.27	-	9.29	-	-	13.29	-	-	17.27	-	19.28	-
Nîmes Pont du Gard	7.36	-	9.38	-	-	13.38	-	-	17.36	-	19.38	-
Nîmes	7.47	8.37	9.50	10.35	12.37	13.52	14.35	16.35	17.48	18.35	19.50	20.35
Lunel	8.06	-	10.08	-	-	14.09	-	-	18.05	-	20.08	-
Montpellier-St-Roch (A)	8.22	9.01	10.24	10.59	13.02	14.25	14.59	16.59	18.22	18.59	20.24	20.59
numéro de circulation	876550	4756	876554	4758	4760	876558	4762	4764	876562	4766	876566	4770

(A) Heure d'arrivée.
(D) Heure de départ.
LV sF Circule du lundi au vendredi sauf les jours fériés.
TLJ Circule tous les jours.
INTERCITES Train Express Régional

1 Ne circule pas le 10 mai 2024
2 Ne circule pas du mardi au samedi du 30 janvier au 3 février 2024
3 Ne circule pas le 3 mai 2024
4 Circule le 1er mai 2024. Ne circule pas les 7 et 10 mai et le 16 août 2024.

Montpellier → Nîmes → Marseille												
HORAIRE VALABLE DU 10 DÉCEMBRE 2023 AU 14 DÉCEMBRE 2024												
	LV sF 5	TLJ 6	LV sF 5	LV sF 6	SDF	TLJ 7	TLJ 7	TLJ 7	TLJ 7	TLJ 8	TLJ 8	TLJ 9
	TER	TER	TER	INTERCITES	TER	INTERCITES	INTERCITES	INTERCITES	TER	INTERCITES	TER	INTERCITES
Montpellier-St-Roch (D)	5.36	6.39	7.39	9.01	9.12	11.00	13.00	15.01	15.38	16.59	17.40	19.01
Lunel	5.52	6.56	7.56	-	9.28	-	-	-	15.54	-	17.57	-
Nîmes	6.11	7.16	8.16	9.28	9.48	11.28	13.27	15.28	16.14	17.26	18.17	19.28
Nîmes Pont du Gard	6.21	7.26	8.25	-	9.57	-	-	-	16.23	-	18.26	-
Tarascon	6.30	7.36	8.36	-	10.08	-	-	-	16.34	-	18.35	-
Arles	6.38	7.45	8.45	-	10.16	-	13.50	-	16.43	17.50	18.44	-
St-Martin-de-Crau	6.48	7.54	8.54	-	10.26	-	-	-	16.52	-	18.53	-
Miramas	7.01	8.06	9.07	-	10.36	-	-	-	17.05	-	19.06	-
Vitrolles Aéroport Marseille Provence	7.20	8.23	9.25	-	10.52	-	-	-	17.22	-	19.23	-
Marseille-St-Charles (A)	7.34	8.37	9.42	10.32	11.06	12.37	14.36	16.32	17.36	18.36	19.37	20.36
numéro de circulation	876530	876532	876534	4651	876538	4655	4657	4659	876542	4661	876546	4663

(A) Heure d'arrivée.
(D) Heure de départ.
LV sF Circule du lundi au vendredi sauf les jours fériés.
TLJ Circule tous les jours.
SDF Circule les samedis, dimanches et jours fériés.
INTERCITES Train Express Régional

5 Horaires modifiés du 26 décembre 2023 au 5 janvier 2024 et du 8 juillet au 23 août 2024. Renseignez-vous sur le site SNCF TER SUD
6 Ne circule pas le 10 mai 2024
7 Ne circule pas le 9 novembre 2024
8 Ne circule pas le 11 novembre 2024
9 Ne circule pas en semaine du 29 janvier au 2 février 2024

It is recommended to buy your ticket in advance on <https://www.sncf-connect.com/>

In the following pages are given:

- a map of Arles public transport network,
- a map of the Arles Bus Line "1", going from the Station (Gare) to "Barriol", including stops in the Center of the city, where most hotels are located, and the Stop "Palais des Congrès", where FAST-zero'25 will be held. The timetables can be downloaded from our website <https://fast-zero25.sciencesconf.org/> on page Arles > Coming to Arles.

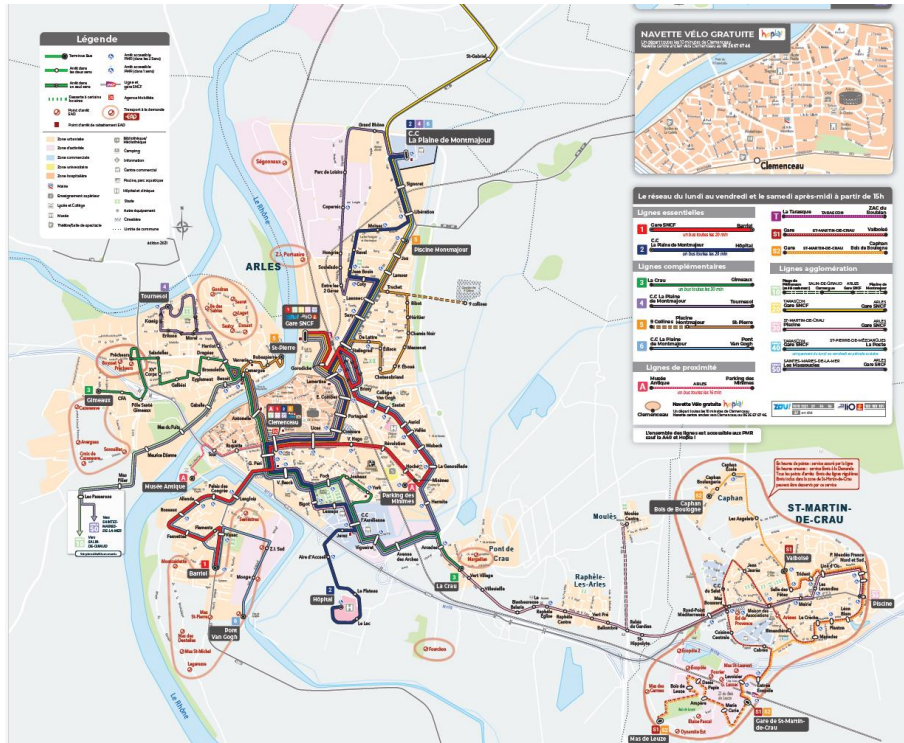

Map of Arles public transport network



Ligne 1

Map of Arles bus line "1" : Gare SNCF <-> Barriol

The fares of the buses in Arles City are given hereafter:

Fares

Fares	Price
10 Voyages 	9,00 €
Carte 10 voyages Réfugiés	Free
Corres Pass3J	Free
Mensuel Télétravail 20 Voyages 	14,00 €
Pass 1 Jour 	3,00 €
Pass 1 Jour	3,50 €
Pass 3 Jours 	8,00 €
Pass 3 Jours	8,00 €
Ticket Unité	1,20 €
Ticket Unité 	1,10 €

The timetables are given hereafter at the start of Line 1 in Gare SNCF:

Direction(s)

Gare SNCF

Matin

4h	5h	6h	7h	8h	9h	10h	11h	12h
		6h41	7h11	8h12	9h10	10h12	11h03	12h11
			7h42	8h27	9h25	10h29	11h20	12h28
			7h57	8h41	9h40	10h46	11h37	12h45
				8h55	9h55		11h54	

Après-midi

13h	14h	15h	16h	17h	18h	19h	20h	21h	22h	23h
13h02	14h10	15h01	16h11	17h12	18h12	19h31	20h11			
13h19	14h27	15h18	16h27	17h27	18h27					
13h36	14h44	15h35	16h42	17h42	18h40					
13h53		15h55	16h57	17h57	18h56					

Les horaires sont donnés à titre indicatif et dépendent des aléas de la circulation.

 Bus

More information can be found on <https://tsi.envia2.cityway.fr/> where an English version can be selected.

Tickets can be purchased on <https://acm.plateforme-2cloud.com/front> "Online Store" where an account should be created.

If you plan to travel in France by train before or after the Conference, you will find hereafter the map of the whole network of TGV, which are the fastest trains available. Some European cities are also connected to this network.

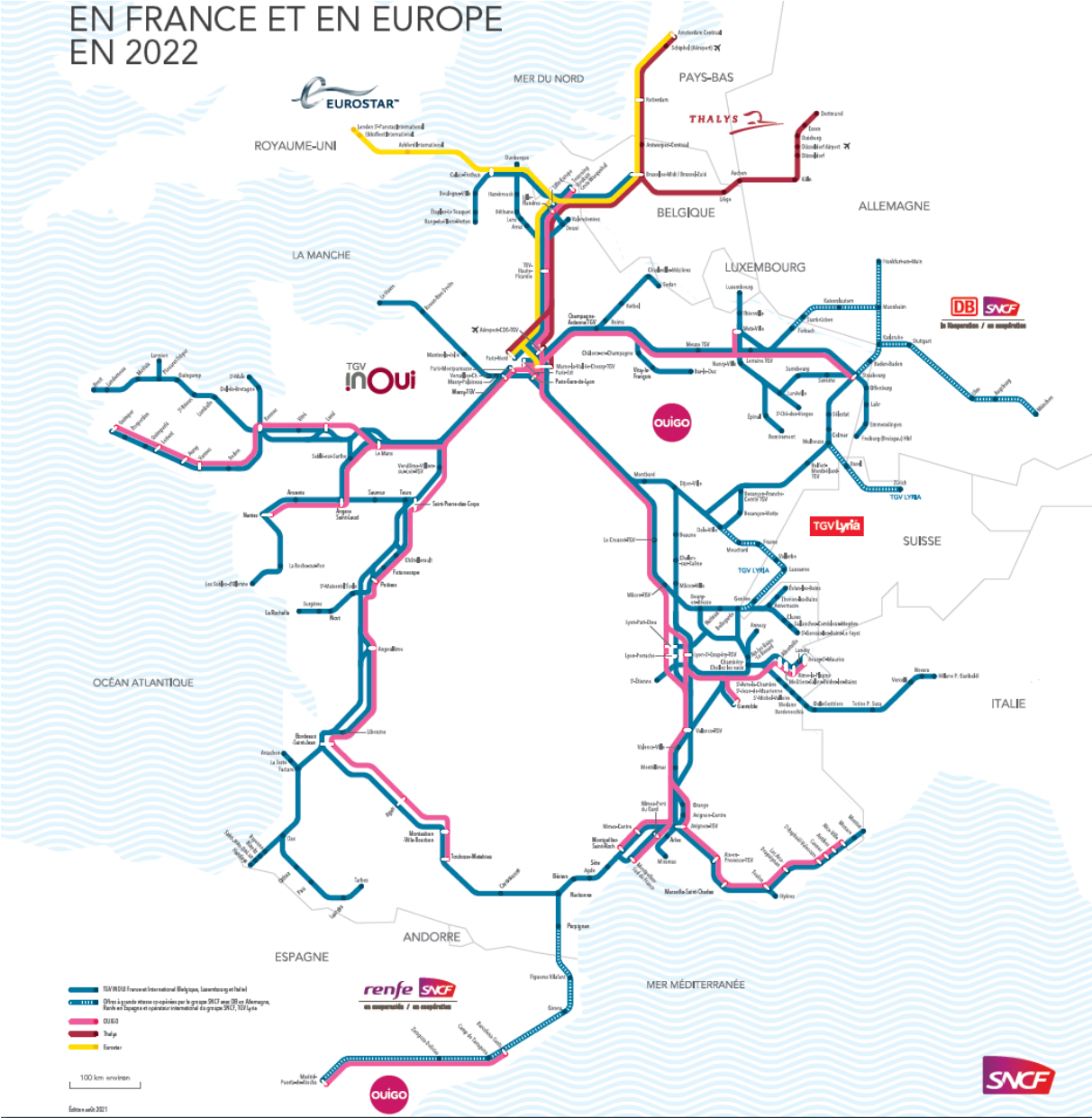

A zoom of this TGV Network for the south-east area of France is shown hereafter:

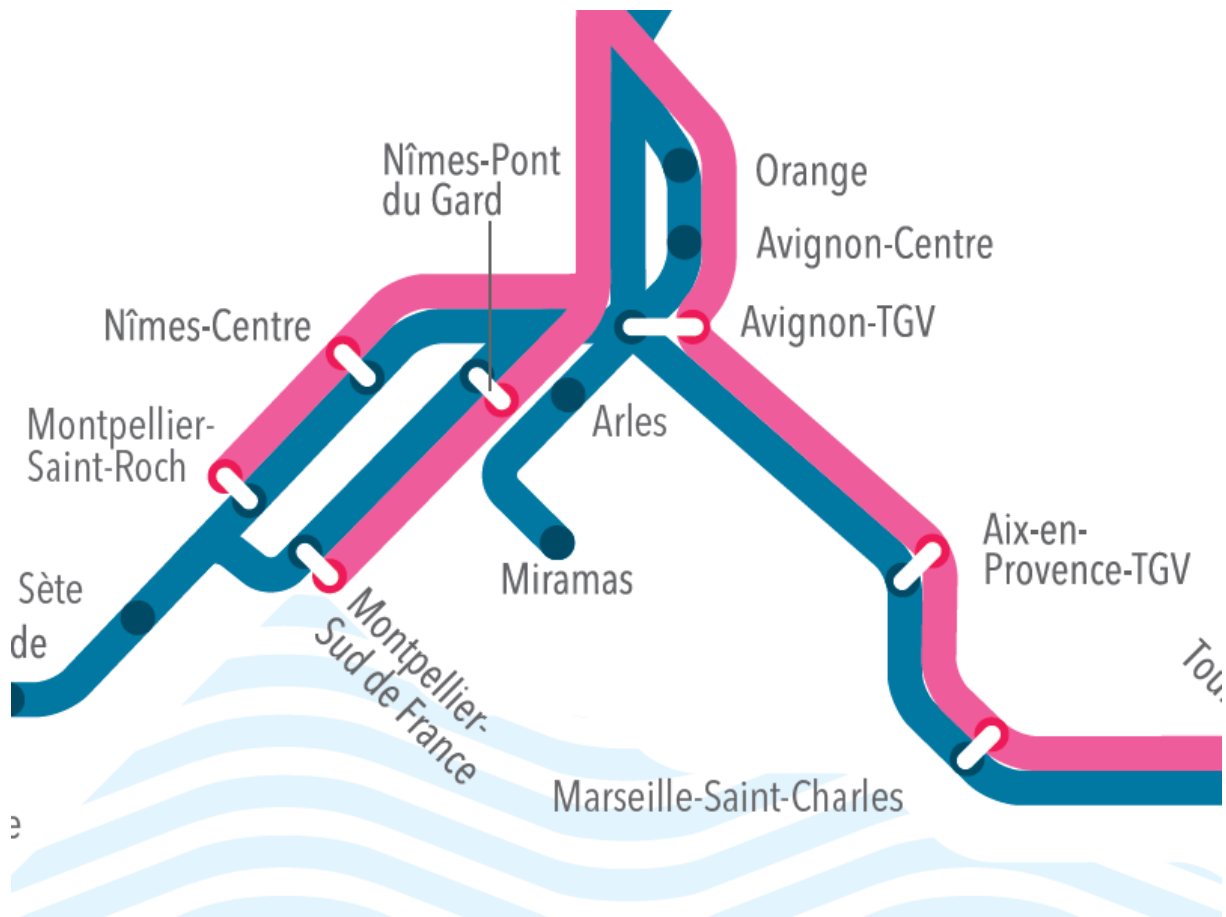

Other maps of the Public Transport Network in Paris and Marseille and the Timetable of the Bus Line 1 in Arles can be downloaded from our website <https://fast-zero25.sciencesconf.org/> on page [Arles > Coming to Arles](#)